

Søknadsskjema for akvakultur i flytende anlegg

Søknad i henhold til lov av 17. juni 2005 nr. 79 om akvakultur (akvakulturloven)¹⁾. Søknadsskjemaet er felles for fiskeri-, mattilsyn-, miljø- og kystforvaltningen. Med unntak av havbeite, som har eget skjema, gjelder skjemaet for alle typer akvakultur i fersk-, brakk- og saltvann. Ferdig utfylt skjema sendes Fiskeridirektoratets regionkontor i den region det søkes i. (Adresse: se veileder) Det er søkers ansvar å påse at fullstendige opplysninger er gitt.

Opplysningene kreves med hjemmel i akvakultur-, mat-, forurensning-, naturvern, friluft-, vannressurs- og havne- og farvannsloven. Opplysninger som omfattes av forvaltningslovens § 13, er unntatt fra offentlighet, jf. offentlighetslovens § 5a. Ufullstendige søknader vil forsinke søknadsprosessen, og kan bli returnert til søker. Til rettledning ved utfylling vises til veileder.

Med sikte på å redusere bedriftenes skjemavelde, kan opplysninger som avgis i dette skjema i medhold av lov om Oppgaverregisteret §§ 5 og 6, helt eller delvis bli benyttet også av andre offentlige organer som har hjemmel til å innhente de samme opplysningene. Opplysninger om eventuell samordning kan fås ved henvendelse til Oppgaverregisteret på telefon 75 00 75 00, eller hos Fiskeridirektoratet på telefon 03495.

¹⁾ Søknaden krever også tillatelse etter: Mat-, forurensnings- og havne- og farvannsloven samt tidvis også etter vannressursloven

1 Generelle opplysninger		
1.1 Søker: Marine Harvest Norway AS		
1.1.1 Tlf.nr: 908 56 043	1.1.2 Mobil: 908 56 043	1.1.3 Faks:
1.1.4 Postadresse: Postboks 4102, Dreggen	1.1.5 E-post adresse: Jonathan.Vaz @marineharvest.com	1.1.6 Organisasjonsnr. eller personnr.: 959 352 887
1.2 Ansvarlig for oppfølging av søknaden (Kontaktperson): Jonathan Vaz		
1.2.1 Tlf. nr: 95221462	1.2.2 Mobil: 95221462	1.2.3 E-post adresse: Jonathan.Vaz@marineharvest.com
1.3 Søknaden gjelder lokalitet i:		
1.3.1 Fiskeridirektoratets region: Nordland	1.3.2 Fylke: Nordland	1.3.3 Kommune: Herøy
1.3.4 Lokalitetsnavn: 26815 Hestøy	1.3.5 Geografiske koordinater: 66°00.038N, 12°15.994Ø (midtpunkt) 66°00.034N, 12°16.147Ø (midtpunkt flåte)	
2. Planstatus og arealbruk		
2.1. Planstatus og vernetiltak:		
Er søknaden i strid med vedtatte arealplaner etter plan- og bygningsloven? Foreligger ikke plan	<input type="checkbox"/> Ja	<input checked="" type="checkbox"/> Nei <input type="checkbox"/>
Er søknaden i strid med vedtatte vernetiltak etter naturvernloven? Foreligger ikke	<input type="checkbox"/> Ja	<input checked="" type="checkbox"/> Nei <input type="checkbox"/>
Er søknaden i strid med vedtatte vernetiltak etter kulturminneloven? Foreligger ikke	<input type="checkbox"/> Ja	<input checked="" type="checkbox"/> Nei <input type="checkbox"/>
2.2. Arealbruk – areal interesser (Hvis behov bruk pkt 5 eller pkt 6)		
Behovet for søknaden:	spesifisert under 2.4 Supplerende opplysninger	
Annen bruk/andre interesser i området:	nei	
Alternativ bruk av området:	Ingen.	
Verneinteresser ut over pkt. 2.1:	Nei	
2.3. Konsekvensutredning		
Krever søknaden etter søkers vurdering konsekvensutredning etter plan- og bygningsloven	<input type="checkbox"/> Ja <input checked="" type="checkbox"/> Nei	
2.4. Supplerende opplysninger		
Marine Harvest ASA ønsker å utvide kapasiteten på lokalitet 26815 Hestøy i Herøy kommune opp til 1600 t. Grunnen for at vi ønsker å utvide anlegget er at det er et behov for å øke produksjonen på slakteriet.		
Myndighetene har vurdert produksjonsområde 7, 8, 9 og 11 til å være «grønt» i det nye trafikklyssystemet. Det betyr at departementet, på bakgrunn av en rekke undersøkelser og utredninger fra fageksperter, har slått fast at det er grunnlag for at dette området skal ha økt produksjon. Marine Harvest har derfor nylig fått innvilget en vekst på 2 % på samtlige konsesjoner i området. Dette betyr at vi er avhengige av å ta i bruk alle lokaliteter vi har tilgang på i dag, i tillegg til at nye lokaliteter må klareres.		
Ved å utvide ventemerkapasiteten, kan vi øke antall arbeidsplasser på slakteriet. Utvidelsen vil medføre fire nye bur. I tillegg, ønsker vi å flytte anlegget ca. 15 m møt vest for å få god plass til båter som leverer fisk til slakteriet.		

3 Søknaden gjelder

3.1 Klarering av ny lokalitet

(Når det ikke er tillatelser til akvakultur på lokaliteten pr i dag).
Søknad om ny tillatelse til akvakultur eller ny lokalitet for visse typer tillatelser, jf. veileder

Omsøkt størrelse:

Tillatelsesnummer(e):
dersom det/de er tildelt, jf veileder:

Søker andre samlokalisering på lokaliteten?

Ja Nei

Hvis ja, oppgi navn på søker:

eller

3.2 Endring

Lok. nr: 26815 Hestøya

Tillatelsesnr(e): N HR 61

Endringen gjelder Sett flere kryss om nødvendig

- Arealbruk/utvidelse
 Biomasse: Økning: 400 (tonn)
Totalt etter endring: 1600 (tonn)
- Annen størrelse Økning:(tonn)
Totalt etter endring:
- Tillatelse til ny innehaver på lokaliteten
 Endring av art
 Annet

Spesifiser:

3.3 Art

3.3.1 Laks, ørret og regnbueørret (det må også krysses av for formålet) :

- | | |
|---|-------------------------------------|
| <input type="checkbox"/> Kommersiell matfisk el. stamfisk | <input type="checkbox"/> Rekreasjon |
| <input type="checkbox"/> Forsøk – Forskning | <input type="checkbox"/> Utstilling |
| <input type="checkbox"/> Undervisning | <input type="checkbox"/> Annet |
| <input checked="" type="checkbox"/> Slaktemerd | Spesifiser: |

3.3.2 Annen fiskeart

Oppgi art:

Latinsk navn:

3.3.3 Annen akvakulturart

Oppgi art:

Latinsk navn:

3.4 Type akvakulturtillatelse (produksjonsform, sett flere kryss om nødvendig)

- | | |
|--|---|
| <input type="checkbox"/> Settefisk | <input type="checkbox"/> Rekreasjonsanlegg |
| <input type="checkbox"/> Matfisk | <input type="checkbox"/> Produksjon av tidlige livsstadier av bløtdyr, kreps og pigghuder |
| <input type="checkbox"/> Stamfisk | <input type="checkbox"/> Krepsdyr, bløtdyr og pigghuder til konsum |
| <input checked="" type="checkbox"/> Slaktemerd | <input type="checkbox"/> Annet |

Spesifiser:

3.5 Tilleggsopplysninger dersom søknaden gjelder laks, ørret eller regnbueørret:

3.5.1 Disponible lokaliteter

3.5.2 Gjelder lokalitetsklareringen annen region enn tildelt

Ja Nei

Hvis ja, er det søkt dispensasjon i egen henvendelse ?

Ja Nei

3.6 Supplerende opplysninger

4. Hensyn til: Folkehelse. Smittevern og dyrehelse. Miljø. Ferdsel og sikkerhet til sjøs

4.1 Hensyn til folkehelse. Ekstern forurensning

Avstand til utslipp fra kloakk, industri (eksisterende eller tidligere virksomhet), landbruk o.l. innenfor 5 km. .

Ingen.

4.2 Hensyn til smittevern og dyrehelse

4.2.1 Akvakulturrelaterte virksomheter eller lakseførende vassdrag i nærområdet m.m. innenfor 5 km:

Stedsnavn og type virksomhet(er)/ lakseførende vassdrag.

Ingen.

4.2.2 Driftsform: slaktemerd

4.3 Hensyn til miljø

4.3.1 Årlig planlagt produksjon: 0 tonn

4.3.2 Forventet forbruk i tonn: 0 tonn

4.3.3 Miljøtilstand

I sjø:

B-undersøkelse (Iht. NS 9410),
tilstandsklasse:

C-undersøkelse (Iht. NS 9410):
 Ja Nei

Alternativ miljøundersøkelse:
 Ja Nei

I ferskvann:

Klassifisering av miljøkvalitet i ferskvann:

Ja Nei

Miljøundersøkelse:

Undersøkelse av biologisk mangfold mm:

Ja Nei

4.3.4 Strømmåling

Vannutskiftingsstrøm: 4,2 cm/sek
Spredningsstrøm: cm/sek
Bunnstrøm: cm/sek

4.3.5 Salinitet (ved utslipp til sjø):

Maks:	%	Min:
Dybde:	m	Dybde:
Tidspunkt:		Tidspunkt:

4.4 Hensyn til ferdsel og sikkerhet til sjøs

4.4.1 Minste avstand til trafikkert farled/areal:

>2000m

4.4.2 Rutegående trafikk i området: (oppgi navn på operatør)

Nei

4.4.3 Sjøkabler, vann-, avløps- og andre rørledninger: (oppgi navn på eier)

4.4.4 Anleggets lokalisering i forhold til sektorer fra fyr og lykter:

<input type="checkbox"/> Hvit	<input checked="" type="checkbox"/> Grønn
<input checked="" type="checkbox"/> Rød	<input type="checkbox"/> Ingen

4.5 Supplerende opplysninger

Det er veldig grunt under lokaliteten og derfor ble strømmåling på 15 m utelatt.

5. Supplerende opplysninger

6. Vedlegg	
6.1 Til alle søknader (Jf pkt. 3.1 og 3.2)	
6.1.1 <input checked="" type="checkbox"/> Kvittering for betalt gebyr	6.1.2 <input checked="" type="checkbox"/> Strømmåling
6.1.3 Kartutsnitt og anleggsskisse (Til alle søknader som medfører ny eller endret arealbruk)	
<input checked="" type="checkbox"/> Sjøkart (M = 1 : 50 000) <ul style="list-style-type: none"> Annen akvakulturrelaterte virksomheter mm Kabler, vannledninger ol i området Terskler med mer Anlegget avmerket. 	<input checked="" type="checkbox"/> Kystsoneplankart <ul style="list-style-type: none"> Annen akvakulturrelaterte virksomheter mm Kabler, vannledninger ol i området Anlegget avmerket
<input checked="" type="checkbox"/> Kart i N-5 serie , evt. Olex, C-Map el.l. (M = 1 : 5 000) <ul style="list-style-type: none"> Anlegget med forøyningsystem og koordinatfestede ytterpunkt Oppdatert kystkontur Plassering av strømmåler Utslipp fra kloakk, alndbruk, industri og lignende Kabler og vannledninger, rørledninger i området Evt. flåter og landbase 	
<input checked="" type="checkbox"/> Anleggsskisse (ca M = 1 : 1 000) <ul style="list-style-type: none"> Anlegget (inkl.flåter) Fortøyningsystem med festepunkter (bolt, lodd el.anker) <ul style="list-style-type: none"> Gangbroer Flomlys/produksjonslys Flytekrager Andre flytende installasjoner Markeringslys eller lyspunkt på anlegget 	
6.1.4 <input checked="" type="checkbox"/> Undervannstopografi	6.1.5 <input checked="" type="checkbox"/> Beredskapsplan (jf. Mattilsynets etableringsforskrift)
6.1.6 <input type="checkbox"/> Konsekvensutredning jf veileder pkt 2.3	6.1.7 <input type="checkbox"/> Spesielt vedlegg ved store lokaliteter
6.1.8 <input type="checkbox"/> Samtykke-erklæring. Til alle søknader hvor annen innehaber har tillatelse på lokaliteten.	

6.2. Når søknaden gjelder akvakultur av fisk	
6.2.1 Miljøtilstand: Unntak : Endringer som gjelder annet enn biomasse (jf 3.2)	
I sjø: B-undersøkelse <input type="checkbox"/> C-undersøkelse <input type="checkbox"/> Alternativ miljøundersøkelse: <input type="checkbox"/>	I ferskvann: <input type="checkbox"/> Miljøundersøkelse Undersøkelse av biologiske mangfoldet mm: <input type="checkbox"/>
6.2.2 <input type="checkbox"/> Tilsagn om akvakulturtilatelse Til noen søknader om lokalitet hvor tillatelsesnummer ikke er tildelt Kan bare gjelde laks mv.	6.2.3 <input type="checkbox"/> Melding om samdrift Kan gjelde all fisk

6.3 Andre vedlegg spesifiseres
Dispensasjon fra kommunen

Sandnessjøen 24.4.2018



.....
Søkers underskrift



Marine Harvest AS
Region Nord
Torolv kveldulvsøns gate 37

8800 SANDNESSJØEN

Vår ref.
18/302-3/JIV

Arkivkode
GBNR 4/193

Deres ref

Dato.
04.04.2018

MELDING OM DELEGERT VEDTAK

Saken er behandlet som saksnr 25/18 etter delegert myndighet fra Formannskap.

De underrettes herved om at det er fattet følgende vedtak:

Midlertidig dispensasjon etter plan- og bygningsloven §19-3 innvilges for å kunne plassere og utvide ventemerder som vist i vedlagte kartillustrasjon i saksfremlegg.

Dispensasjonen vil bli undergitt ny behandling som kan føre til et annet resultat dersom:

- Særlovsmyndigheter har vesentlige merknader til dispensasjonen
- Ny plassering av ventemerder vil virke negativt på ny kai plassering og nødvendig tilhørende havneområdet ved utbygging og/eller i drift.

Når endelig reguleringsplan er vedtatt for området i den revideringen som nå pågår vil dispensasjonen automatisk falle bort og mulig plassering og utbredelse av ventemerder vil fremkomme av reguleringsplanen med tilhørende bestemmelser.

Vedtaket kan påklages innen 3 uker fra mottak av denne forsendelsen.
Eventuell klage sendes til Herøy kommune, Silvalveien 1, 8850 Herøy, og bør inneholde klagebegrunnelse og/eller andre opplysninger som kan ha betydning for endret saksutfall.

Med hilsen

Jonny Iversen
Fagleder plan

Dokumentet er elektronisk godkjent.

Brev, sakskorrespondanse og e-post til Herøy kommune bes ikke adressert til avdeling eller enkeltperson.

Kopi:

Kystverket i Nordland Pb. 1502 6025 ÅLESUND

Fylkesmannen i Nordland Postboks 1405 8002 BODØ

Nordland Fylkeskommune Fylkeshuset 8048 BODØ

Marine Harvest AS, Postboks 4102 Sandviken, 5835 Bergen

Vedlegg: Saksfremlegg
Søknad om dispensasjon

Marine Harvest Norway AS
Postboks 4102 Sandviken

5835 BERGEN

Adm.enhet: Tildelingsseksjonen
Saksbehandler: Elisabeth Aadland Vaagsbø
Telefon:
Vår referanse: 18/6989
Deres
referanse:
Dato: 05.09.2018

Att:
Jonathan Vaz

Marine Harvest Norway AS 959352887 - Svar på søknad om tilsagn på utvidelse til 1600 tonn på slaktemerd lokalitet 26815 Hestøy i Herøy kommune, tillatelsesnr.N-HR-61

Marine Harvest Norway AS søker om å få utvide akvakulturtillatelse for slaktemerd med tillatelsesnr. N-HR-0061 til en maksimalt tillatt biomasse på 1600 tonn, lokalitet 26815 Hestøy i Herøy kommune, Nordland Fylkeskommune. I tillegg søkes det om dispensasjon etter plan- og bygningsloven § 19-3 for å kunne plassere og utvide slaktemerden. Dispensasjon etter plan- og bygningsloven er Herøy kommune sitt anliggende, og Fiskeridirektoratet vil ikke ta stilling til det da det er Nordland fylkeskommune som skal vurdere dette videre.

Søknaden kom inn 30.04.2018, men var ikke komplett før 23.08.2018.

Saksbehandlingsgebyr på kr.24.000,- ble betalt 11.04.2018, i samsvar med gebyrforskriften.

Bakgrunn

Lokalitet 26815 Hestøy ligger i Herøy kommune, Nordland fylke.

Søker ønsker utvidelse på 400 tonn MTB slik at den nye MTB blir på 1600 tonn. Det vil gi noe økning i arealbruken, da det vil bli 4 nye merder. I tillegg ønskes anlegget flyttet ca 15 meter vestover for å gjøre plass til større brønnbåter ved kai. Det søkes også om dispensasjon etter plan- og bygningsloven § 19-3, da området ikke er i samsvar med arealplanen i kommunen. Det er reguleringsplan for «Herøy maritime næringspark» som er gjeldende for omsøkt område.

Slakteriet har slaktekapasitet på 1200 tonn i dag. Det er planlagt en utvidelse av slaktekapasitet på 400 tonn, slik at ny slaktekapasitet blir på 1600 tonn.

Søker hevder at det omsøkte tiltaket har fått innvilget midlertidig dispensasjon etter plan- og bygningsloven § 19-3, ettersom tiltaket er i strid med arealplaner. Søker viser til at det ble tatt MOM-B undersøkelse den 11.05.2018 som ga tilstand 1. Søker hevder at tiltaket ikke strider mot naturmangfoldloven, selv om det finnes noen sårbare arter som otter, vannrikse, storspove, makrellterne og teist, da tiltaket ikke vil påvirke disse negativt. Søker hevder at tiltaket ikke strider mot kulturminneloven, verken på land eller i sjø. Av andre interesser som næringsfiske og fangst, samt reiseliv og andre samfunnsmessige forhold, hevder søker dette er avklart gjennom kommuneplanen.

Slakteriet har behov for utvidelse av slaktermerdanlegget for å kunne slakte jevnt og utnytte kapasiteten ved slaktelinjen. Produksjonen økes og antall arbeidsplasser økes. Utvidelsen vil medføre 4 nye merder. Den omsøkte økningen i biomasse er på 400 tn. MTB. Det er behov for utvidelse ettersom Marine Harvest Norway AS nylig har fått innvilget vekst på 2% kapasitetsøkning på samtlige tillatelser i området.

Slaktermerdene skal driftes for oppbevaring av slakteklar fisk. Fisken skal være sultet før mottak og det skal ikke forekomme fôring ved lokaliteten.

Rettslig grunnlag for behandling av søknaden

Laksetildelingsforskriften § 8 første ledd gir fylkeskommunen kompetanse til å klarere lokaliteter etter kapittel 6. Etter § 8 andre ledd skal søknad om tillatelse etter kapittel 5 sendes til Fiskeridirektoratet for behandling. Dersom Fiskeridirektoratet gir tilsagn om tillatelse, skal tilsagnet sendes fylkeskommunen som deretter foretar en klarering av lokaliteten etter laksetildelingsforskriften § 30.

Etter § 22 fjerde ledd, skal akvakultur i slaktermerd benyttes til kortvarig lagring ved slakteriet av slakteklar matfisk.

Av § 23 første ledd følger det generelle vilkår for tildeling og fornying av tillatelse til akvakultur for særlige formål etter en faglig vurdering ut fra behovet, men blir også gitt midlertidig for inntil 10 år om gangen.

Ved forlengelse av tidsbegrenset tillatelse skal søknad være Fiskeridirektoratets regionkontor i hende minimum ett år før tillatelsen går ut, jf. § 23 andre ledd.

Etter § 25 kan en tillatelse bare gis til et godkjent slakteri for lagring av slakteklar fisk. Det settes krav om at lagring skal skje i umiddelbar nærhet til gjeldende slakteri.

Etter § 28b, kan ikke maksimalt tillatt biomasse pr. tillatelse overstige 780 tonn.

Fiskeridirektoratets vurdering av søknaden

Marine Harvest Norway AS har søkt om utvidelse med 400 tonn MTB på slaktemerd lokalitet 26815 Hestøy som ligger i Herøy kommune, Nordland fylke. Toltalt vil ny MTB bli på 1600 tonn. Det vil gi noe økning i arealbruken, 4 nye merder, i tillegg til flytting av anlegget ca 15 meter vestover for å gjøre plass til større brønnbåter ved kai. Utvidelsen vil også kunne gi økt antall arbeidsplasser på anlegget.

Det søkes også om dispensasjon etter plan- og bygningsloven da omsøkt område ikke er i samsvar med arealplanen i kommunen.

Utsnitt av kommuneplankart. Omsøkt område skulle vært vist i rød sirkel, og det er dette plankartet søker har brukt lang tid på å skaffe til veie, men som opprinnelig skulle ligget ved søknaden i utgangspunktet:

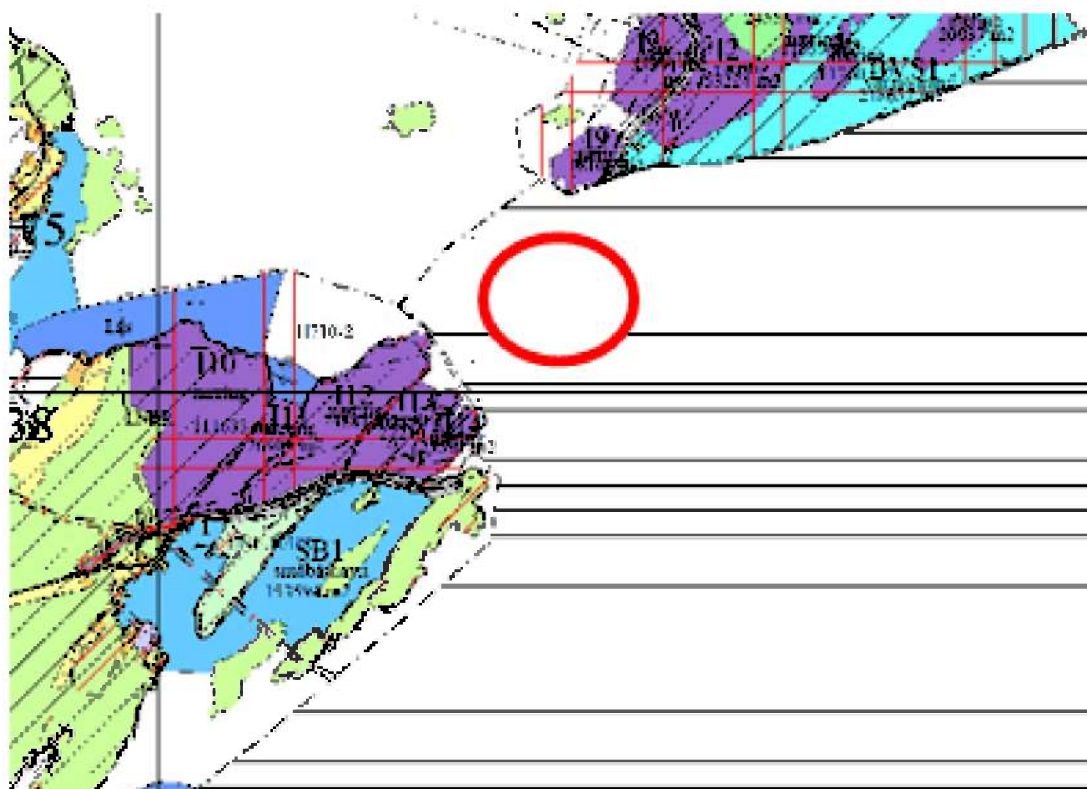

Fiskeridirektoratet har funnet utsnitt av planområdet fra seplan.no. Også et oversiktsbilde som søker i utgangspunktet skulle lagt ved opprinnelig søknad:

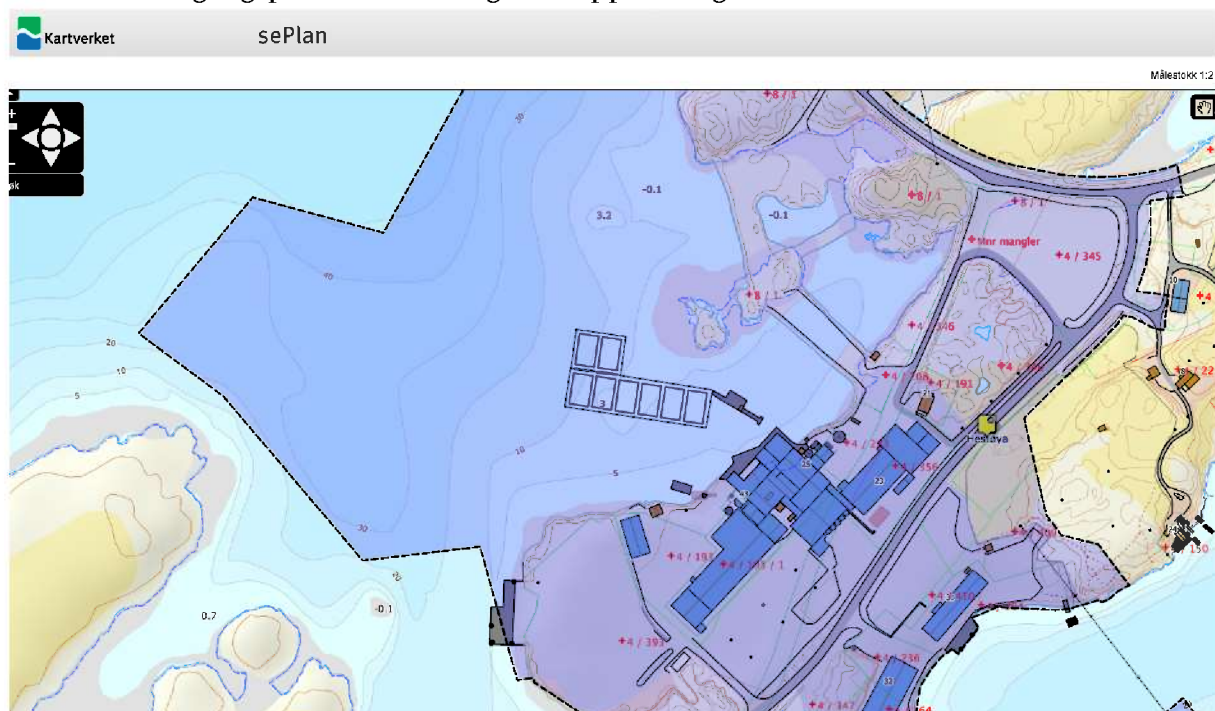

Det er reguleringsplan for «Herøy maritime næringspark»¹ som er gjeldende for omsøkt område. Den viser følgende:

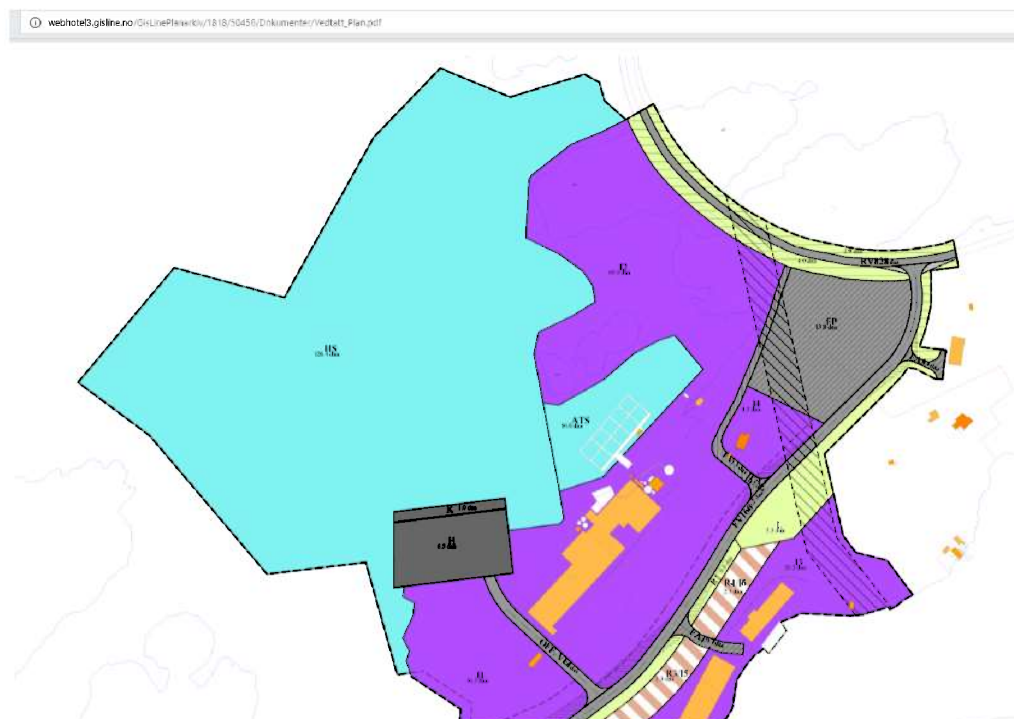

¹ http://webhotel3.gisline.no/Webplan_1818/

Detaljreguleringsplan «Herøy maritime næringspark» har satt av omsøkt område til arealformål HS, som betyr havneområde i sjø².

Arealformålet er ikke avsatt til akvakultur, men Herøy kommune har i vedtak av 04.04.2018 gitt selskapet midlertidig dispensasjon etter plan- og bygningsloven § 19-3. Kommunen har i brev av 22.08.2018 opplyst at det ikke er gitt noen tidsbegrensning på den midlertidige dispensasjonen. Det legges derfor til grunn at planstatus er avklart.

Omsøkt område ønskes å utvide med 4 merder i vest som vist under, samt flytte anlegget 15 meter mot vest:

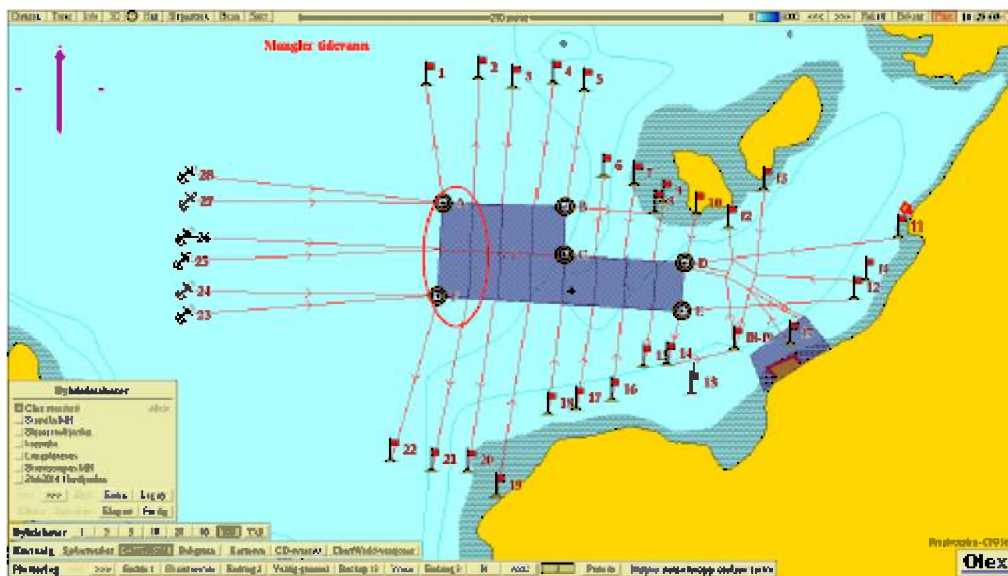

Fiskeridirektoratet finner grunnlag for at Marine Harvest Norway AS har behov for å utvide slaktermerdene på lokalitet 26815 Hestøy i Herøy kommune, Nordland fylke, for å kunne utnytte den planlagte slaktekapasitet på 1600 tonn, basert på at selskapet har fått innvilget kapasitetsøkning på 2% av samtlige tillatelser i området, samt at utvidelsen av anlegget vil gi økt antall arbeidsplasser.

Fiskeridirektoratet kan ikke se at det er grunnlag for å ikke gi tilsagn til utvidelse av slaktermerd med gyldighet i 3 år fra denne vedtaksdato.

Dette tilsagnet er ikke gyldig før Nordland fylkeskommune har klarert lokaliteten for omsøkt utvidelse, og at det omsøkte tiltaket er i samsvar med plan, jf. laksetildelingsforskriften § 30.

Dersom Nordland fylkeskommune kommer til at utvidelse av slaktemerd innvilges, må det utstedes tre tillatelsesdokument, to på 780 tonn og et på 40 tonn for slakteriet sitt godkjenningsnr.

Vedtak

Fiskeridirektoratet gir Marine Harvest Norway AS tilsagn om tillatelse på utvidelse av slaktemerdlokaltet 26815 Hestøy i Herøy kommune, Nordland fylkeskommune, fra 1200 tonn MTB til 1600 tonn MTB av laks, ørret og regnbueørret. Vedtak om tilsagn er gitt med hjemmel i laksetildelingsforskriften § 22 fjerde ledd, § 23 første ledd, § 25 og § 28b første ledd. Tilsagnet er gitt på vanlige og spesielle vilkår, jf. nedenfor.

En forutsetning for tilsagnet er at Nordland fylkeskommune kan klarere lokaliteten i samsvar med søknaden, jf. laksetildelingsforskriften kapittel 6.

Vilkår

- **Ettersom søknaden overskrider 780 tonn MTB, skal en eventuell tillatelse skrives ut som tre tillatelser, jf. laksetildelingsforskriften § 28b første ledd. Fiskeridirektoratet tar forbehold om å revurdere tilsagnets størrelse dersom behovet tilsier det i forhold til slakteriets kapasitet og drift på et senere tidspunkt.**
- **Tillatelsen gjelder for lagring av slakteklar fisk av laks, ørret og regnbueørret. Det er ikke tillatt å føre fisken i anlegget, jf. laksetildelingsforskriften § 22 fjerde ledd, og § 25.**
- **Fisken skal bare oppbevares i anlegget i kort tid i påvente av slaktekapasitet, jf. laksetildelingsforskriften § 22 fjerde ledd. Fiskeridirektoratet viser også til akvakulturdriftsforskriften § 54 første ledd, hvor blant annet fisk kan oppbevares maksimalt 6 døgn i en slaktemerd.**
- **Tillatelsen er avgrenset i tid til 10 år fra tillatelsestidspunktet, jf. laksetildelingsforskriften § 23 første ledd. Det er lov å søke om forlengelse, jf. laksetildelingsforskriften § 23 andre ledd. Fristen for å søke om forlengelse er nevnt i andre ledd, og en slik søknad må være Fiskeridirektoratet i hende minimum ett år før tillatelsen går ut.**
- **Tilsagnet gjelder i 3 år fra dagens dato. Fiskeridirektoratet fastsetter at søker selv i dette tilfellet er ansvarlig for å oversende søknaden til lokalitetsklarering til Nordland fylkeskommune. Fiskeridirektoratet tilrår at det søkes om lokalitetsklarering ca. 6 måneder før forventet behov for å lagre fisk. Endelig tillatelse etter dette tilsagnet eksisterer ikke før utvidelsen av slaktemerdtillatelsen er godkjent av fylkeskommunen.**

Klagerett

Vedtaket kan påklages, jf. forvaltningsloven § 28. I medhold av forvaltningsloven § 27b, setter Fiskeridirektoratet som vilkår for å reise søksmål at klageretten er benyttet. Fiskeridirektoratet ber Nordland fylkeskommune om å fortsette saksbehandlingen og skrive ut tre nye tillatelser dersom lokaliteten kan klareres med gjeldende vilkår.

Med hilsen

Anne B. Osland
seksjonssjef

Elisabeth Aadland Vaagsbø
rådgiver

Brevet er godkjent elektronisk og sendes uten håndskreven underskrift

Mottakerliste:

Marine Harvest Norway AS	Postboks 4102 Sandviken	5835	BERGEN
Jonathan Vaz			

Kopi til:

Nordland fylkeskommune	.	8048	BODØ
------------------------	---	------	------

Vedlegg

Klageskjema

Anleggsskisse 1

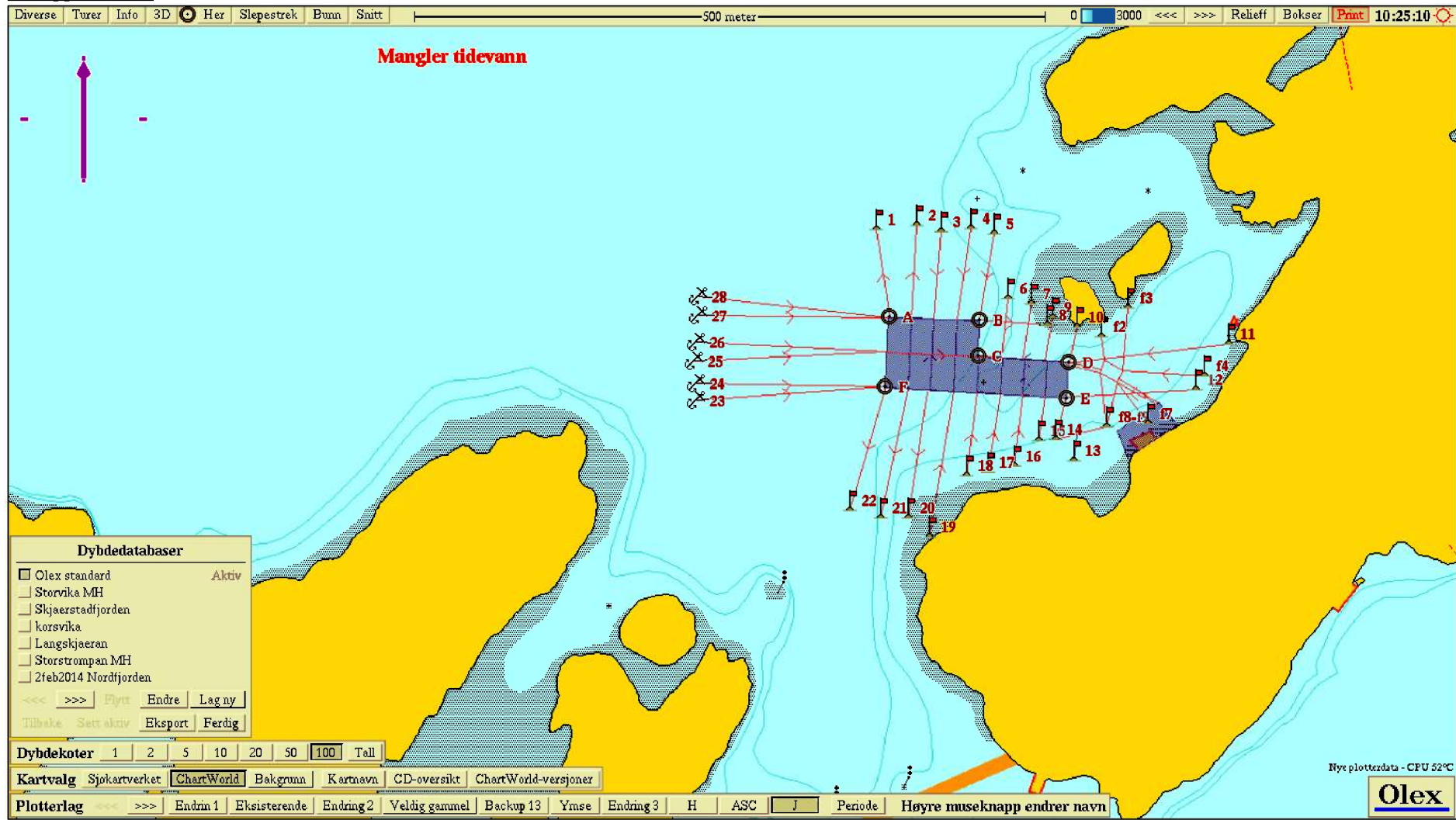

Anleggsskisse 2

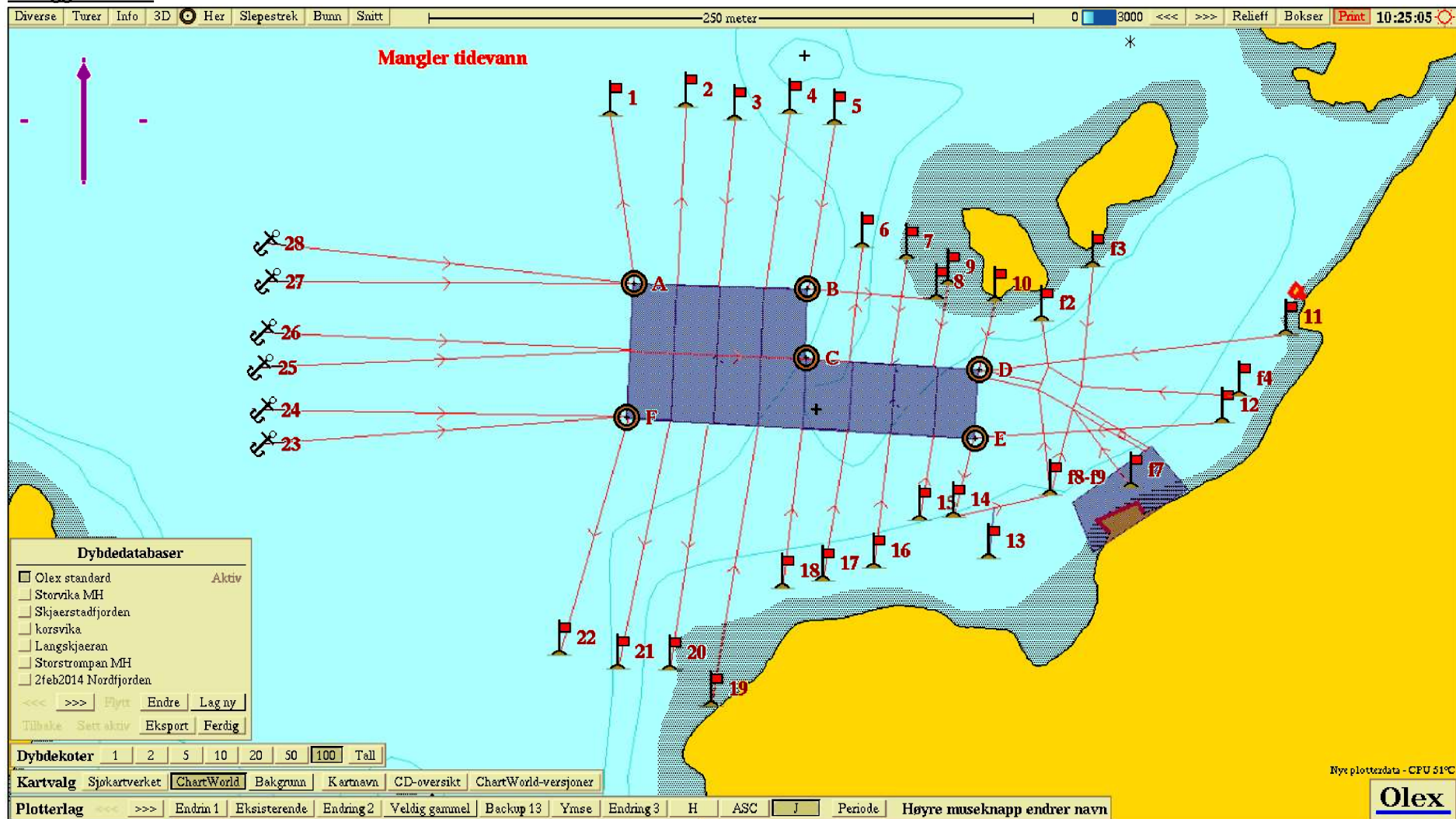

Anleggsskisse 3

Diverse Turer Info 3D Her Slepestrek Bunn Snitt 0,5 nm 0 3000 <<>> Relieff Bokser Print 10:25:13

Mangler tidevann

Dybde-databaser

- Olex standard Aktiv
- Storvika MH
- Skjaerstadfjorden
- korsvika
- Langskjaeran
- Storstrompan MH
- 2feb2014 Nordfjorden

<<>> Flytt Endre Lag ny
Tilbake Sett aktiv Eksport Ferdig

Dybdekoter 1 2 5 10 20 50 100 Tall

Kartvalg Sjøkartverket ChartWorld Bakgrunn Kartnavn CD-oversikt ChartWorld-versjoner

Plotterlag <<>> Endring 1 Eksisterende Endring 2 Veldig gammel Backup 13 Ymse Endring 3 H ASC J Periode Høyre museknapp endrer navn

Olex

Koordinater

Marine Harvest Norway AS region north

Innmelding av posisjoner for akvakulturanlegg



Lokalitetsnavn:	Hestøya
Lokalitets no:	26815
Fylke:	Nordland
Kommune:	Herøy
Dato oppdatert	

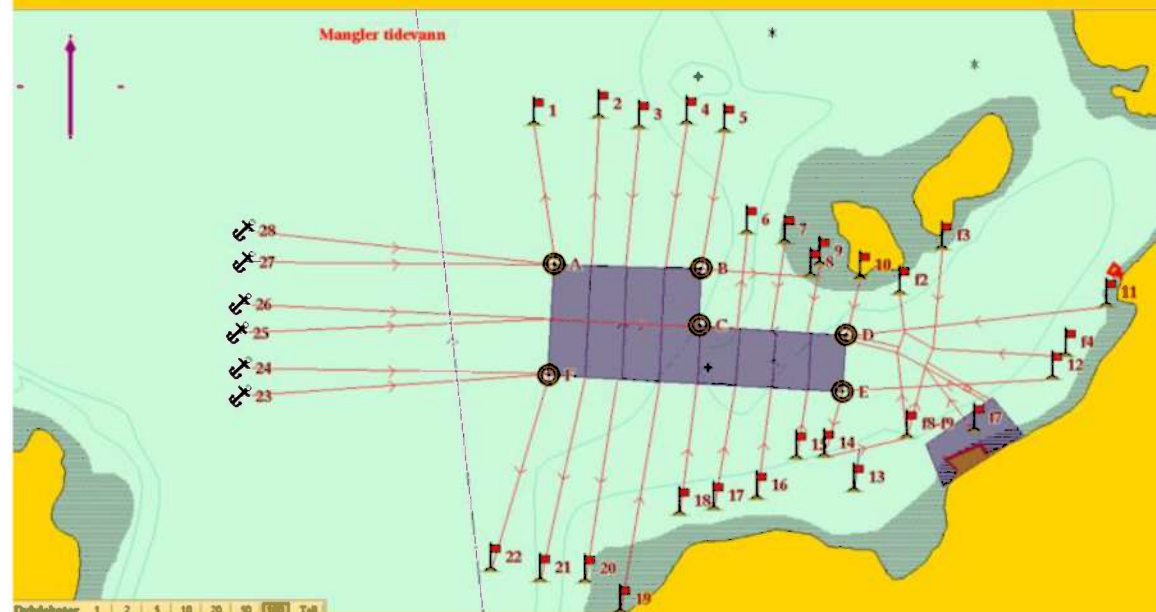

Posisjoner	GPS NORD			GPS ØST			Dypde (m)
	Grader	minuter	sekunder	Grader	minuter	sekunder	
Anker anlegg							
no 1	66	00	095	12	15	899	
no 2	66	00	097	12	15	941	
no 3	66	00	094	12	15	967	
no 4	66	00	095	12	15	998	
no 5	66	00	093	12	15	022	
no 6	66	00	065	12	16	037	
no 7	66	00	063	12	16	082	
no 8	66	00	054	12	16	078	
no 9	66	00	057	12	16	084	
no 10	66	00	053	12	16	110	
no 11	66	00	046	12	16	270	
no 12	66	00	026	12	16	235	
no 13	65	59	996	12	16	107	
no 14	66	00	005	12	16	087	
no 15	66	00	004	12	16	069	
no 16	65	59	994	12	16	044	
no 17	65	59	991	12	16	016	
no 18	65	59	989	12	15	993	
no 19	65	59	963	12	15	955	
no 20	65	59	971	12	15	932	
no 21	65	59	971	12	15	903	
no 22	65	59	974	12	15	871	
no 23	66	00	021	12	15	708	29,6
no 24	66	00	029	12	15	708	28
no 25	66	00	038	12	15	707	27,6
no 26	66	00	046	12	15	708	31,6
no 27	66	00	058	12	15	711	32,6
no 28	66	00	066	12	15	710	36,8

Anker flåte	Grader	minuter	sekunder	Grader	minuter	sekunder	Dypde (m)
F1							
F2	66	00	049	12	16	136	
F3	66	00	061	12	16	164	
F4	66	00	032	12	16	244	
F7	66	00	012	12	16	185	
F8	66	00	010	12	16	141	
F9	66	00	010	12	16	141	

Poss flåte	66	00	34	12	16	146	
------------	----	----	----	----	----	-----	--

Hjørneposs Anlegg	Grader	minuter	sekunder	Grader	minuter	sekunder	Dypde (m)
A	66	00	057	12	15	912	
B	66	00	056	12	16	007	
B	66	00	041	12	16	006	
D	66	00	038	12	16	101	
E	66	00	023	12	16	099	
F	66	00	027	12	15	908	

Hovedkomponenter	
RAMME	
TYPE RINGER	
DYBDE NØTER	
BUNNVÆKT	
ANTALL RINGER	
TYPE FORFLÅTE	

NB: Ankerposisjonene kan bli noe justert etter utlegging av anlegget, dette vil bli oppdatert.

Undervannstopografi

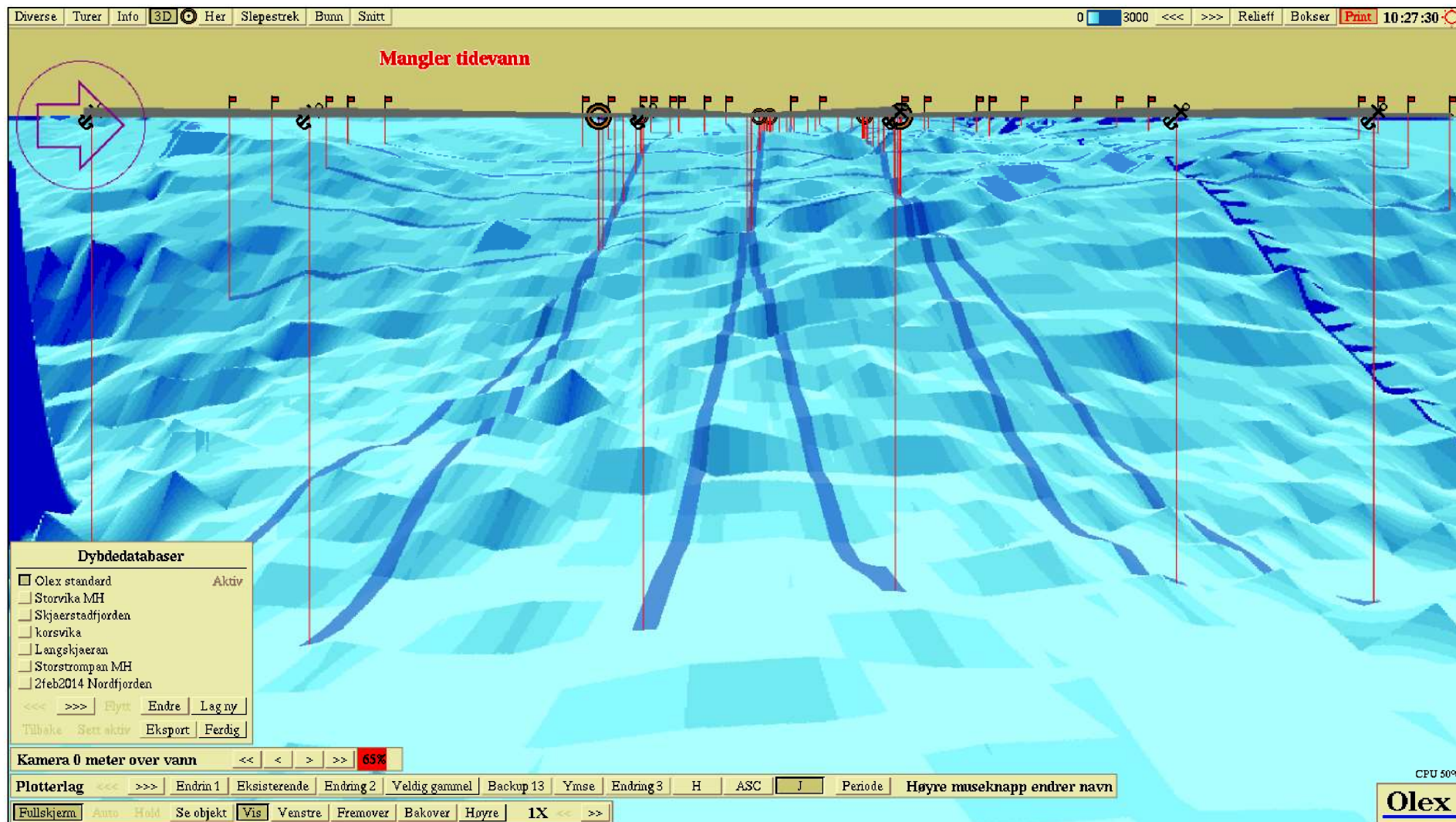

Sjøkart

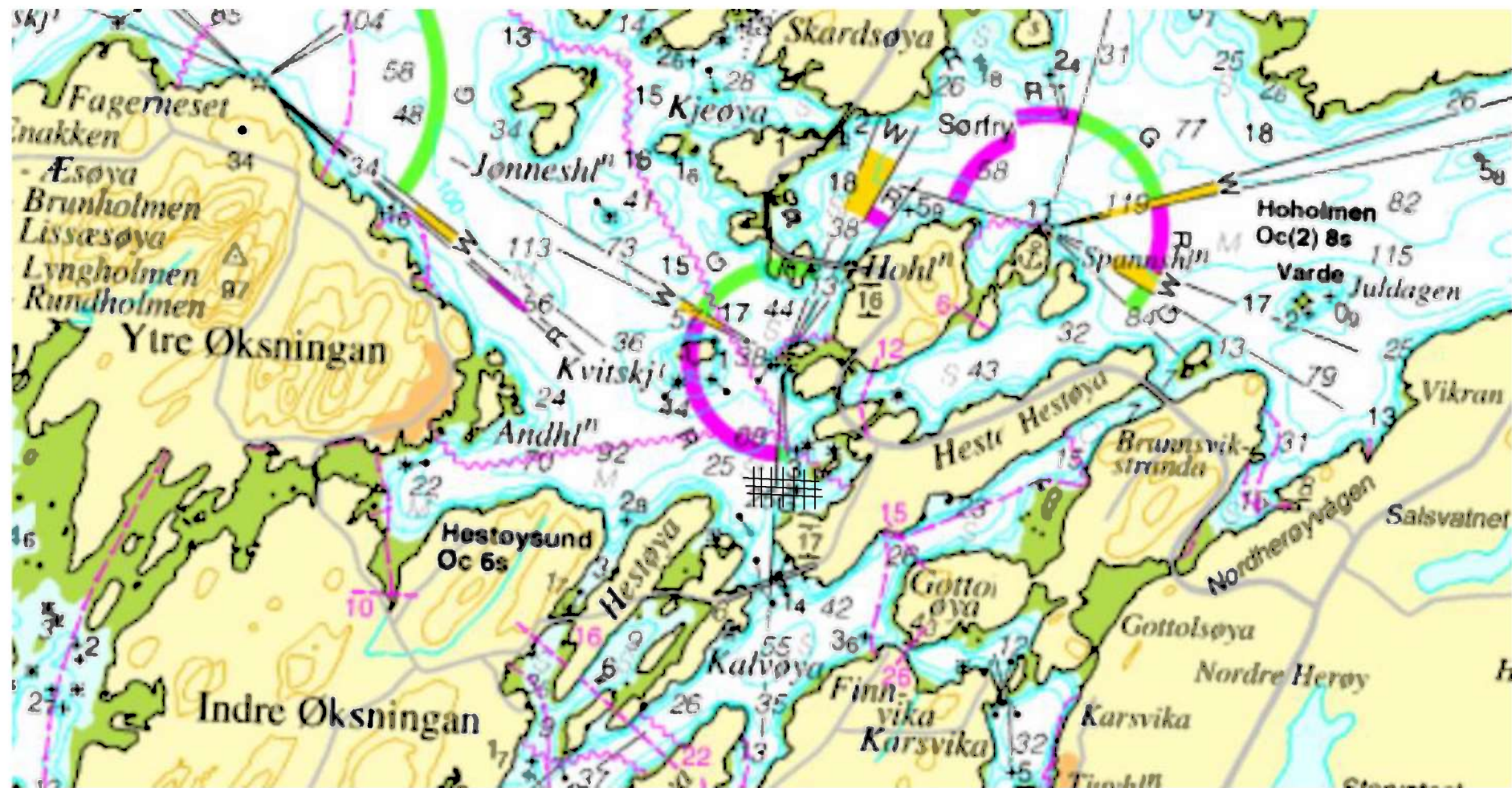

Kystsoneplan

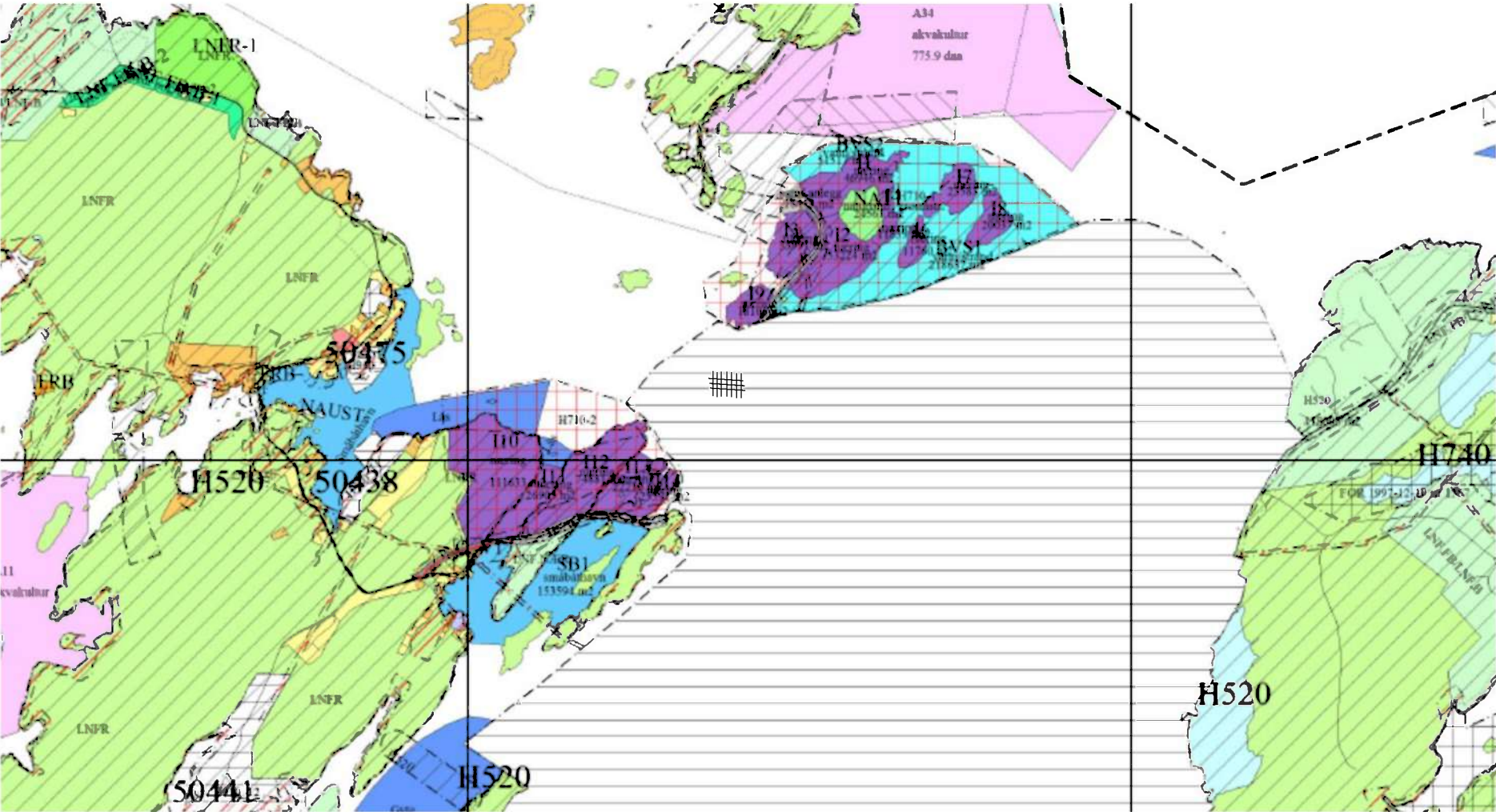

Transaksjonsdetaljer**6503.05.00029 Nordea NO  MARINE HARVEST NORWAY AS NOK 11.04.2018-11.04.2018****Beløp**
-24.000,00 NOK**Bokføringsdag**
11.04.2018**Betalingsstype**
CN TRANS**Valuteringsdag**
11.04.2018**Mottakers konto**
76940509048**Melding til mottaker**
Søknad om utvidelse på Hestøya**Mottakers navn**
FISKERIDIREKTORATET I BERGEN**Tilleggsopplysninger**
NC4311700002109**Mottakers adresse**
POSTBOKS 185 SENTRUM
5804 BERGEN**Kundens betalingsnummer**
NO1-I-NC43117-000002109**Avsenders kontonummer**
65030500029**Betalingsbeløp**
-24.000,00 NOK**Betalingsdato**
11.04.2018

(c) Nordea 2017.