

TEGNFORKLARING: KOMMUNEPLANENS AREALDEL, 2012- 2024 - 1818KP503-2012

- Kommuneplan: Betygning og anlegg (PBL2008 §11-7 NR.1)**
- Boligbetygning - nåværende
- Boligbetygning - fremtidig
- Frikidsbetygning - nåværende
- Frikidsbetygning - fremtidig
- Forretning - nåværende
- Forretning - fremtidig
- Tjenesteyting - nåværende
- Fiske og turistformål - fremtidig
- Nærbutikk - nåværende
- Nærbutikk - fremtidig
- Andre typer betygnelse - nåværende
- Andre typer betygnelse - fremtidig
- Kombineret betygnelse og arealformål - nåværende
- Kombineret betygnelse og arealformål - fremtidig
- Kommuneplan: Samferdselsanlegg og teknisk infrastruktur (PBL2008 §11-7 NR.2)**
- Samferdselsanlegg og teknisk infrastruktur - nåværende
- Vei - nåværende
- Vei - fremtidig
- Kommuneplan: Grønnstruktur (PBL2008 §11-7 NR.3)**
- Naturområde - nåværende
- Naturområde - fremtidig
- Kommuneplan: Landbruk, natur- og friluftsmål samt reindrift (PBL2008 §11-7 NR.5)**
- Landbruk, natur- og friluftsmål samt reindrift - nåværende
- Landbruk, natur- og friluftsmål samt reindrift - fremtidig
- LNFR areal: Spredt bolig, friid- og næringsbetygning - nåværende
- LNFR areal: Spredt bolig, friid- og næringsbetygning - fremtidig
- LNFR areal: Spredt boligbetygning - nåværende
- LNFR areal: Spredt friidbetygning - nåværende
- LNFR areal: Spredt friidbetygning - fremtidig
- LNFR areal: Spredt boligbetygning - nåværende
- LNFR areal: Spredt friidbetygning - nåværende
- LNFR areal: Spredt friidbetygning - fremtidig
- Kommuneplan: Bruk og vern av sjø og vassdrag (PBL2008 §11-7 NR.6)**
- Bruk og vern av sjø og vassdrag med tilhørende strandone - nåværende
- Bruk og vern av sjø og vassdrag med tilhørende strandone - fremtidig
- Småbåttun - nåværende
- Fiske - nåværende
- Fiske - fremtidig
- Avvasker - nåværende
- Avvasker - fremtidig
- Naturområde vann - nåværende
- Naturområde vann - fremtidig
- Kombinerte formål sjø og vassdrag - nåværende
- Kombinerte formål sjø og vassdrag - fremtidig
- Kommuneplan: Hensynsoner (PBL2008 §11-8)**
- Faresone - Fartfaro
- Faresone - Høydepningsareal (inkl høydepunktabel)
- Skringesone - Andre skringesoner
- Steyresone - Gul sone iht. T.1442
- Anglitersyngesone - Hensyn reindrift
- Båndbegrensning for regulering etter PBL - nåværende
- Båndbegrensning etter andre lover - nåværende
- Båndbegrensning for regulering etter PBL - fremtidig
- Detaljeringssone Reguleringsplan skal fortsatt gjelde
- Kommuneplan: Livs- og punktsymboler (PBL2008)**
- Faresonegrense
- Skringesonegrense
- Steyresonegrense
- Anglitersyngesone
- Båndbegrensnings nåværende
- Detaljeringsgrense
- Byggesone
- Følles for kommuneplan PBL 1985 og 2008**
- Planens begrensning
- Grense for arealformål
- Fjermeg - nåværende
- Fjermeg bro - nåværende
- Hovedveg - nåværende
- Hovedveg - fremtidig
- Hovedveg bro - nåværende
- Samleveg - nåværende
- Adkomstveg - nåværende
- Farled - nåværende
- Plåskrift områdeavsnitt
- Plåskrift områdeavsnitt
- Plåskrift arealformål/arealbruk
- Plåskrift areal
- Kommuneplan - plåskrift

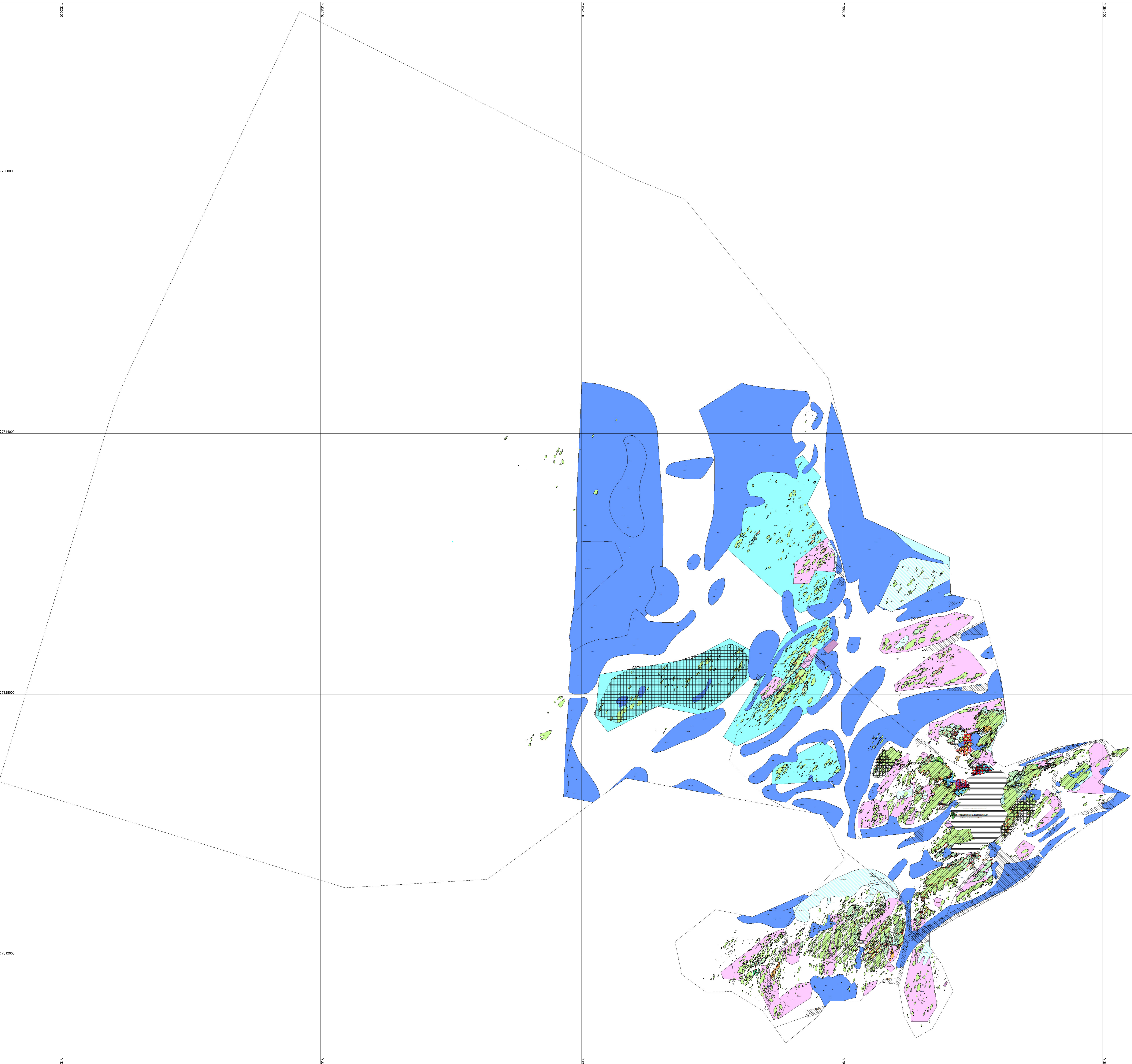

Basiskartet er tegnet med svak gråfarge

Kartopplysninger
 Kilde for basiskart: Herøy Kommune
 Dato for basiskart: 16.06.14
 Koordinatsystem: UTM sone 33 / EuroF89
 Høydegrunnlag: NN 1954

Ekvidistanse Høydegrunnlag ikke tegnet ut i kartet
 Kartmålestokk 1:80000
 0 1000 2000 3000 m

AREALPLAN ETTER PBL AV 2008
Kommuneplanens arealplan, 2012 - 2024
Hele kommunen

Nasjonal arealplan-ID: 1818KP503-2012
 Planstype: Kommuneplan
 Kommuneplanens arealplan
 Forslagsstiller: Herøy Kommune
 Saknummer: 13722

SAKSBEHANDLING ETTER PLAN- OG BYGNINGSLOVEN

Kunngjøringsdato for planvedtak:	Behandlingsorgan	Motesaksnr	Dato	Sign
Dato for siste revisjon av plankart: 16.06.2014	Kommunestyret	23/14	24.06.2014	
2. gangs høring og offentlig ettersyn fra/til: 11.04.14 - 23.05.14				JIV
1. gangs høring og offentlig ettersyn fra/til: 11.10.13 - 29.11.13				JIV
Kunngjøring av oppstart av planarbeidet:			05.03.2010	JIV

PLANEN ER UTARBEIDET AV: Herøy kommune

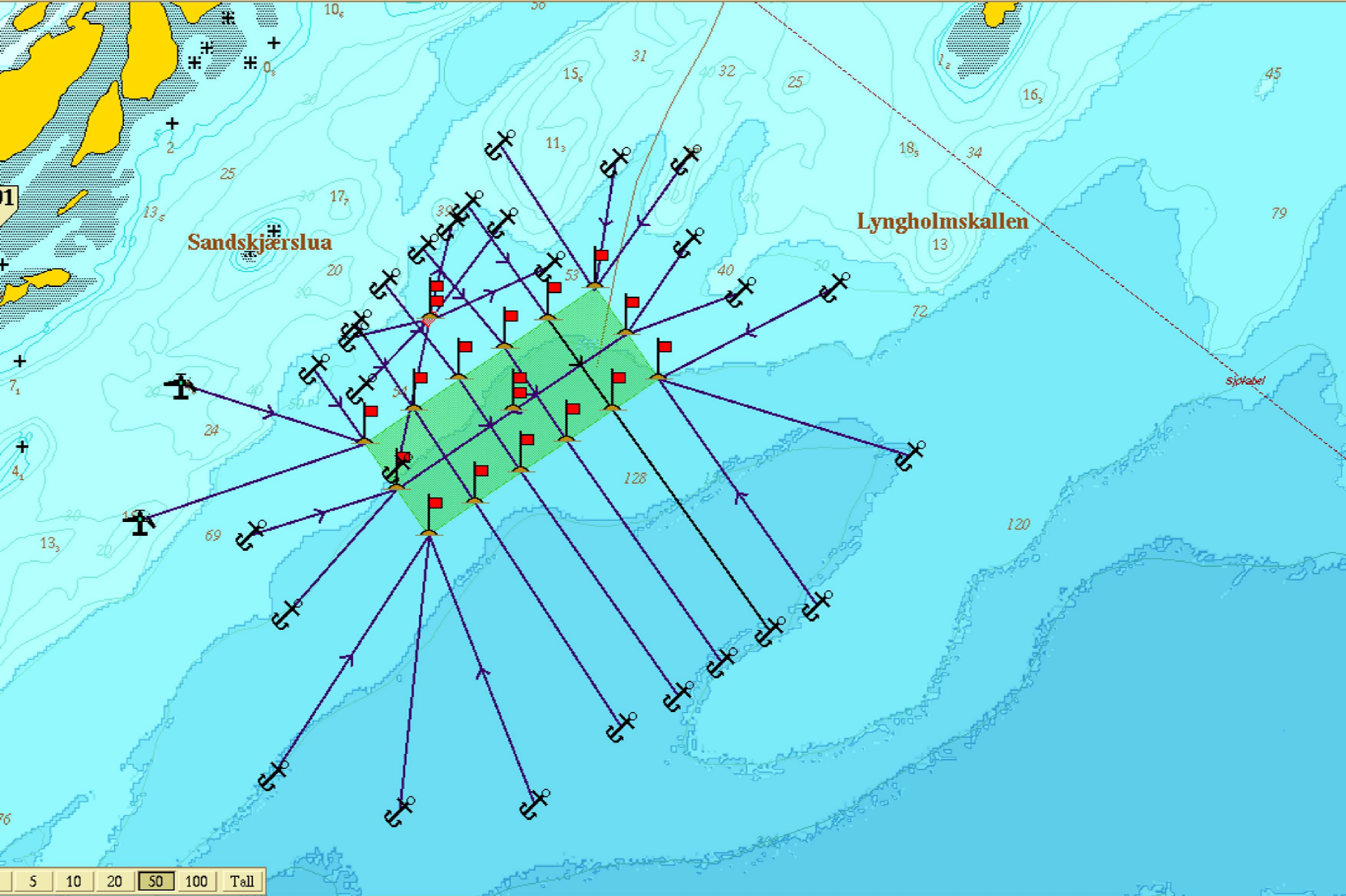

5 10 20 50 100 Tall

